PINKSTEREN

Laurenskerk zondag 20 mei 2018

Gezamenlijke dienst van Laurenspastoraat & Maaskant Open Grenzen

Voorgangers ds Bert Kuipers en ds Bernard van Verschuer

Laurenscantorij o.l.v. Wiecher Mandemaker

Organist Hayo Boerema

Intrede

De kaarsen worden aangestoken

Stilte

Orgelspel J.S. Bach (1685-1750)
- *Komm Gott Schöpfer, Heiliger Geist BWV 667*

Begroeting

(allen gaan staan)

Aanvangslied

Lied **87** *(Op Sions berg sticht God zijn heilige stede)*
Verzen 1 en 3 gemeente, 2 *cantorij* en 4 allen

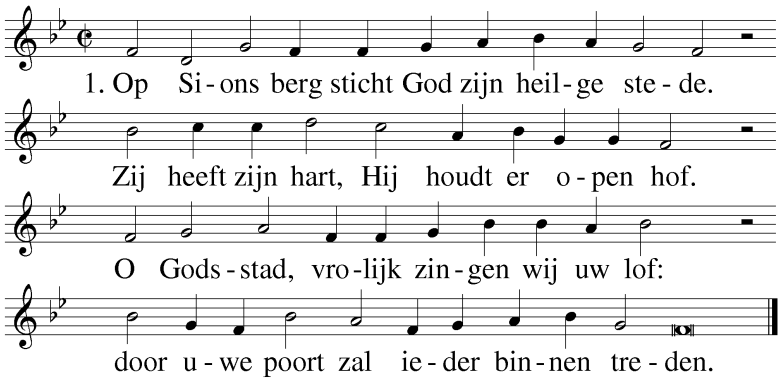

2. Rahab en Babel zullen u behoren.
Ja volk na volk buigt eenmaal voor Hem neer
en ieder land erkent Hem als de HEER.
O moederstad, uit u is elk geboren!

3. God zal hen zelf bevestigen en schragen
en op zijn rol, waar Hij de volken schrijft,
hen tellen, als in Isrel ingelijfd,
en doen de naam van Sions kindren dragen.

4. Zij zullen saam, de groten met de kleinen,
dansend de harpen en cymbalen slaan,
en onder fluitspel in het ronde gaan,
zingend: `In U zijn al onze fonteinen'.

Bemoediging

In de naam van de Vader
en de Zoon en de Heilige Geest
AMEN
Onze hulp is in de naam van de Heer
DIE HEMEL EN AARDE GEMAAKT HEEFT
De genade van onze Heer Jezus Christus,
de liefde van God en de gemeenschap van de
Heilige Geest zij met u
EN MET UW GEEST

(allen gaan zitten)

Gebed

Kyrie

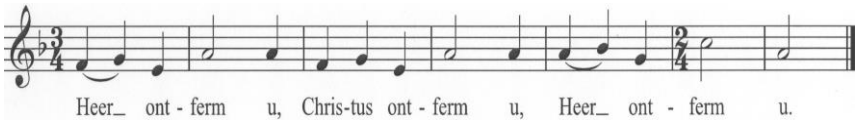

Gloria **302** *(God in den hoog' alleen zij eer)*
Verzen 1 en 4

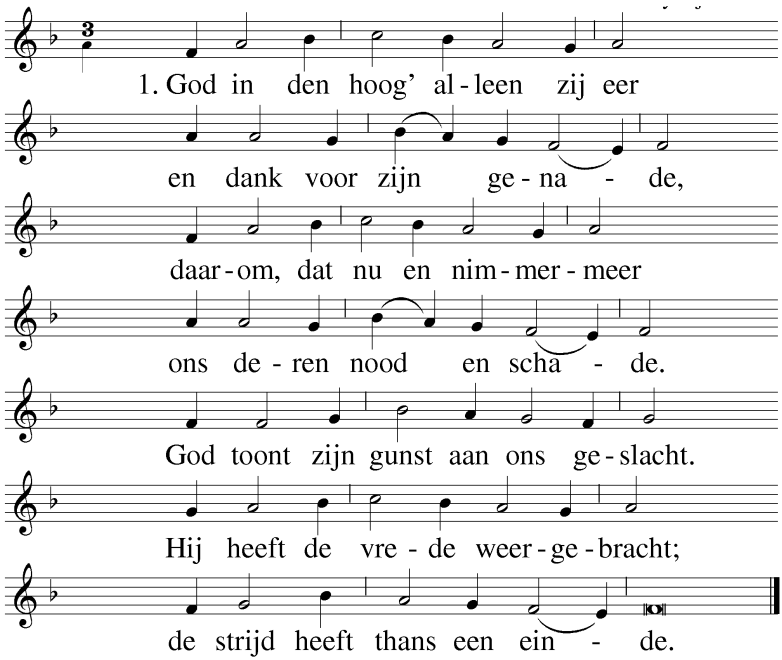

4. O Heilge Geest, ons hoogste goed,
ten Trooster ons gegeven,
heb dank dat Gij ons delen doet
in Jezus' dood en leven.
Beveilig ons in alle nood,
blijf ons nabij in angst en dood,
op U steunt ons vertrouwen.

Inleiding bij de lezingen *en gesprek met de kinderen*
<De kinderen gaan naar de kinderdienst>

Schriftlezingen

1ste lezing Genesis 11: 1-9

Lied **360** *(Kom Schepper, Geest, daal tot ons neer)*

Verzen 1, 3 en 5 *cantorij*
2, 4 gemeente
6 allen

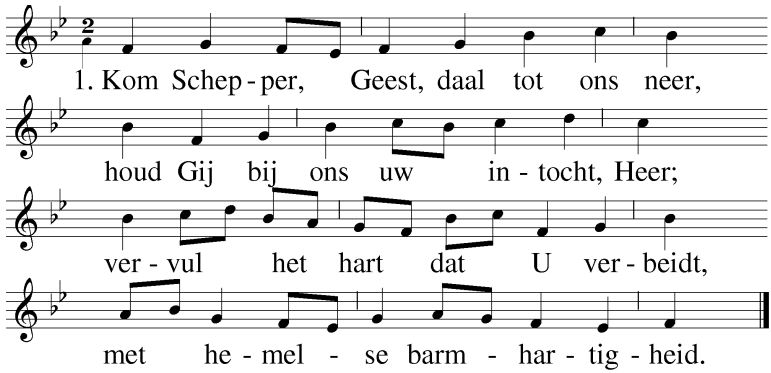

2 gemeente

Gij zijt de gave Gods, Gij zijt
de grote Trooster in de tijd,
de bron waaruit het leven springt,
het liefdevuur dat ons doordringt.

3 *cantorij*

Gij schenkt uw gaven zevenvoud,
o hand die God ten zegen houdt,
o taal waarin wij God verstaan,
wij heffen onze lofzang aan.

4 gemeente

Verlicht ons duistere verstand,
geef dat ons hart van liefde brandt,
en dat ons zwakke lichaam leeft
vanuit de kracht die Gij het geeft.

5 *cantorij*

Verlos ons als de vijand woedt,
geef, Heer, de vrede ons voorgoed.
Leid Gij ons voort, opdat geen kwaad,
geen ongeval ons leven schaadt.

6 allen

Doe ons de Vader en de Zoon
aanschouwen in de hoge troon,
o Geest, van beiden uitgegaan,
wij bidden U gelovig aan.

2de lezing Handelingen 2: 1-13

Lied **686** *(De Geest des Heren heeft)*
Verzen 1 gemeente, 2 *cantorij* en 3 allen

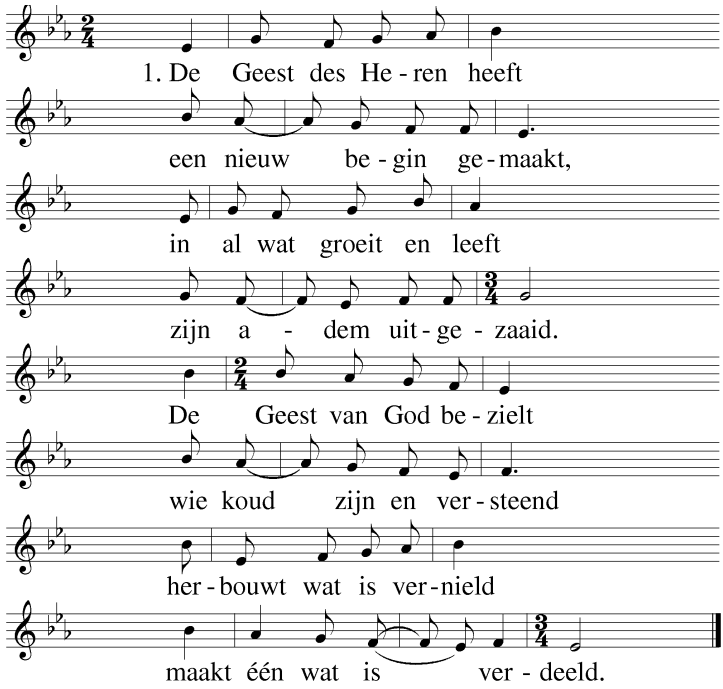

2 *cantorij*

Wij zijn in Hem gedoopt
Hij zalft ons met zijn vuur.
Hij is een bron van hoop
in alle dorst en duur.
Wie weet vanwaar Hij komt
wie wordt zijn licht gewaar?
Hij opent ons de mond
en schenkt ons aan elkaar

3 allen

De geest die ons bewoont
verzucht en smeekt naar God
dat Hij ons in de Zoon
doet opstaan uit de dood.
Opdat ons leven nooit
in weer en wind bezwijkt,
kom Schepper Geest, voltooi
wat Gij begonnen zijt.

Verkondiging

Lied **672** Verzen 1, 2, 4, 6 en 7 *(Kom laat ons deze dag)*

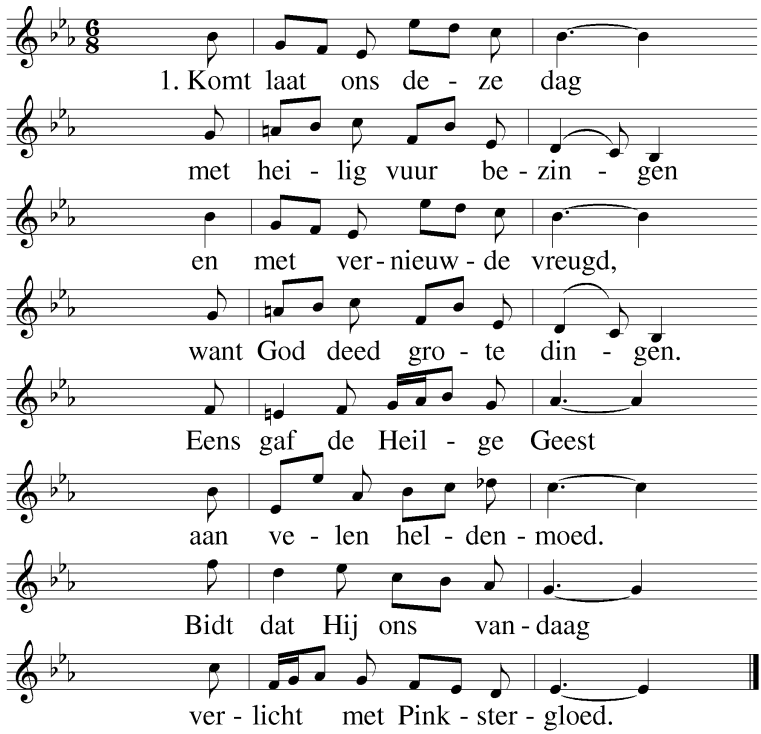

2 O Geest der eeuwigheid,
gij Trooster aller tijden,
deel thans uw zegen uit
aan wie uw komst verbeiden.
O heldere fontein,
die uit Gods tempel welt,
gij wordt een brede stroom
die met de eeuwen zwelt.

4 Gij liefdevuur van God,
kom ons geheel doordringen.
Voeg hart en zin tezaam
en heilig alle dingen.
Bij 's Heren liefdemaal
zult Gij aanwezig zijn.
Vorm ons naar Christus' beeld,
door woord en brood en wijn.

6 Vul aan wat ons ontbreekt,
want stukwerk is ons pogen.
En wat ons afleidt van
de vrede uit den hoge,
laat dat, verheven licht,
in vuur en wind vergaan.
Houdt Gij ons staande door
het wonder van Gods naam.

7 Wie 's Heren Geest bezielt,
wie 's Heren woord doet zingen,
wie met ons vieren wil
het feest der eerstelingen,
die stemme met ons in
en prijze Gods verbond
dat Hij vandaag vernieuwt
en elke morgenstond.

Uit de gemeenten

Gebed

Inzameling der gaven onder orgelspel
één rondgang voor diaconie en kerk

We vormen een kring in het koor

Tafelgebed

De Heer zal bij u zijn
De Heer zal u bewaren
Verheft uw harten!
Wij hebben ons hart bij de Heer
Laten wij danken onze God**!**
Het past ons de Heer te danken

Sanctus **404b** *(Heilig, heilig heilig!)*

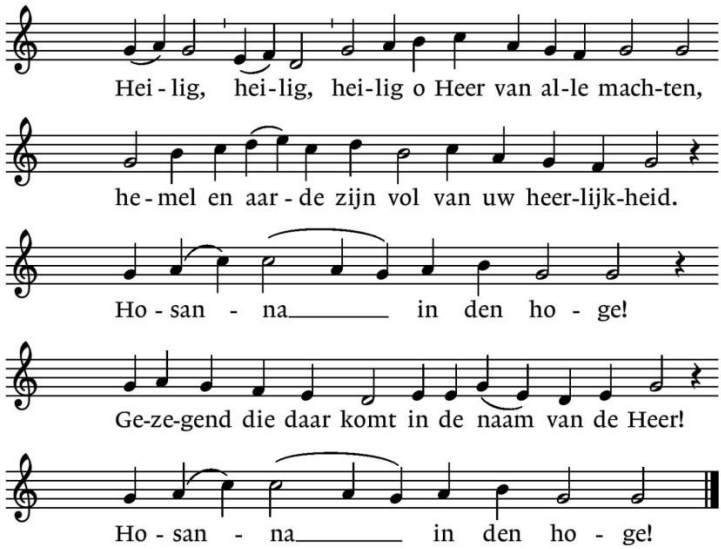

Tafelgebed *(vervolg)*

Agnus Dei **408b** *(Lam Gods)*

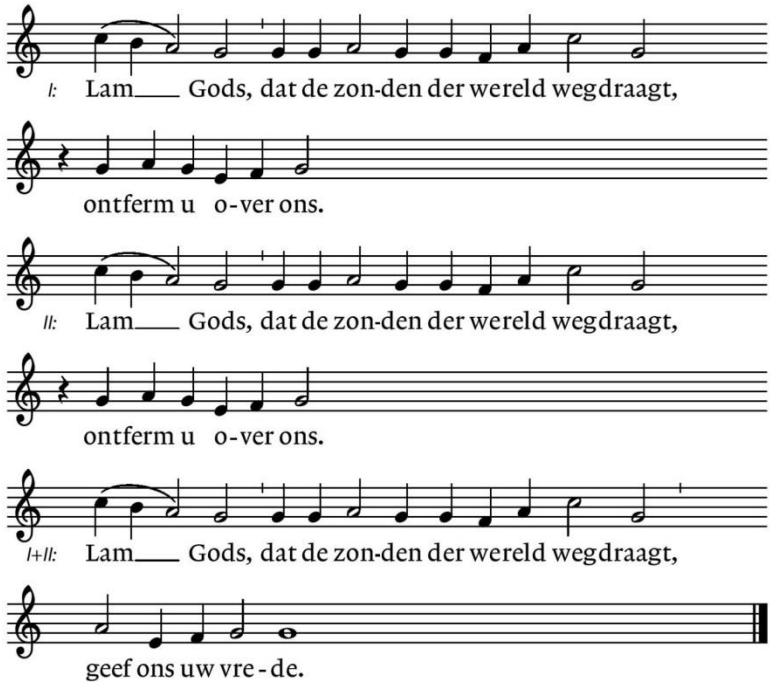

Gebed: ***Onze Vader***

Vredegroet *(wij groeten elkaar met) 'de Vrede van Christus'*

Delen van Brood en Wijn

Tafelmuziek

Motet *'Der Geist hilft unser Schwachheit auf'* BWV 226 J.S. Bach(1685-1750)

Der Geist hilft unser Schwachheit auf,
denn wir wissen nicht was wir beten sollen,
wie sichs gebühret;
sondern der Geist selbst vertritt und aufs beste
mit unaussprechlichem Seufzen.
Der aber die Herzen forschet, der weiss,
was des Geistes Sinn sei: denn er vertritt
die Heiligen nach dem, das Gott gefället

*En evenzo komt de Geest onze zwakheid
te hulp; want wij weten niet wat wij bidden
zullen naar behoren, maar de Geest zelf
pleit voor ons met onuitsprekelijke
verzuchtingen. En Hij, die de harten
doorzoekt, weet de bedoeling des Geestes,
dat Hij namelijk naar de wil van God voor
heiligen pleit.*

Romeinen 8, 26-28

Choral

Du heilige Brunst, süsser Trost
nun hilf uns, fröhlich und getrost
in deinem Dienst beständig bleiben,
die Trübsal uns nicht abtreiben.
O Herr, durch dein Kraft uns bereit
und stark des Fleisches Blödigkeit,
dass wir her ritterlich ringen
durch Tod und Leben zu dir dringen.
Halleluja!

*Gij heilige gloed, zoete troost,
wees met ons, dat wij onverpoosd
en vrolijk U ten dienste staan,
dan drijft ons niets bij U vandaan.
Schenk, Heer, ons kracht van uwe kracht,
geef ons de moed, geef ons de macht,
de goede strijd hier te strijden,
tot eindelijk Gij ons zult bevrijden.
Halleluja!*

Martin Luther *Liedboek gezang 240, 3*

Gebed

(allen gaan staan)

Slotlied **675** *(Geest van hierboven)*

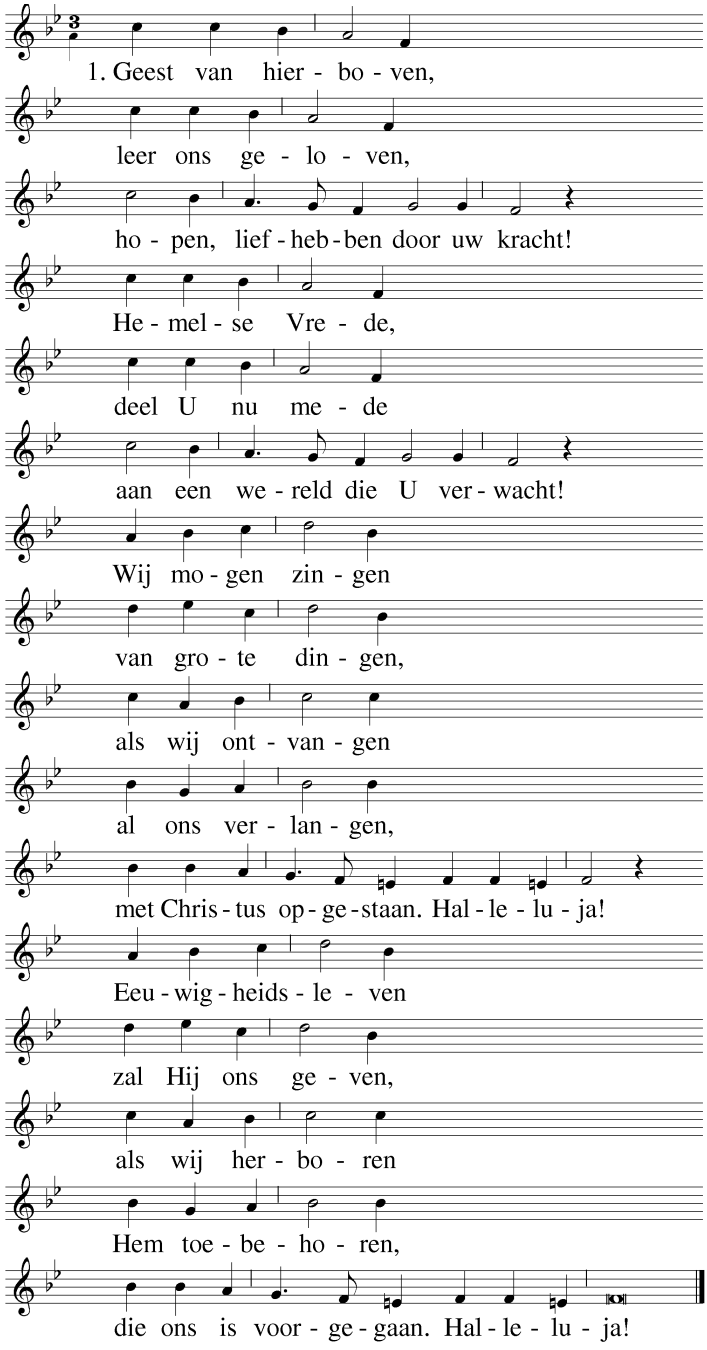
1. Geest van hier - bo - ven,
leer ons ge - lo - ven,
ho - pen, lief - heb - ben door uw kracht!
He - mel - se Vre - de,
deel U nu me - de
aan een we - reld die U ver - wacht!
Wij mo - gen zin - gen
van gro - te din - gen,
als wij ont - van - gen
al ons ver - lan - gen,
met Chris - tus op - ge - staan. Hal - le - lu - ja!
Eeu - wig - heids - le - ven
zal Hij ons ge - ven,
als wij her - bo - ren
Hem toe - be - ho - ren,
die ons is voor - ge - gaan. Hal - le - lu - ja!

2. Wat kan ons schaden,
wat van U scheiden,
Liefde die ons hebt liefgehad?
Niets is ten kwade,
wat wij ook lijden,
Gij houdt ons bij de hand gevat.
Gij hebt de zege
voor ons verkregen,
Gij zult op aarde
de macht aanvaarden
en onze koning zijn. Halleluja!
Gij, onze Here,
doet triomferen
die naar U heten
en in U weten,
dat wij Gods kinderen zijn. Halleluja!

Zegen

(allen:)

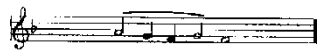

A - - - - - men

Orgelspel Johann Sebastian Bach (1685-1750)
- Komm Heiliger Geist, BWV 651

Uitgangscollecte *bestemd voor Pinksterzendingsweek*

Na de dienst is er gelegenheid elkaar bij een kopje koffie te ontmoeten. ***Ook de Wereldwinkel is een bezoek waard.***

Aan deze dienst werken mee:

ouderling van dienst	Peter Lems / Christian Jongeneel
diaken	Coreline Schep / Dideri Mattijsen en Jeroen de Groot
voorganger	Bert Kuipers / Bernard van Verschuer
lector	Annelies Verhagen
organist	Hayo Boerema
collectant	Johan Beijlevelt / Dirk Engelfriet
kinderdienst	Onno Martens
crèche	Pepijn Bakker / Joke Hogentoren
ontvangst	Johan Beijlevelt / Carola Scholten
wereldwinkel	MKOG
bloemengroep	MKOG en LP

Laurenscantorij o.l.v. Wiecher Mandemaker

Dit was een gezamenlijke dienst van het Laurenspastoraat en Wijkgemeente Maaskant Open Grenzen

Vanavond in de Laurenskerk:

19.00 uur: *Cantatedienst. Wer mich liebet, der wird mein Word halten,* BWV74, en *Der Geist*, BWV226, J.S. Bach. Laurenscantorij en Laurensorkest o.lv. Wiecher Mandemaker.
Voorganger: ds Bert Kuipers

Komende week in de Laurenskerk:

Dinsdag 22 mei 2018 12.15 uur: *Alledagkerk,* Ds René van Loon

Iedere vrijdag: 12.30 uur: Middaggebed

Zondag 27 mei 2018 in de Laurenskerk:
09.00 uur: ds Laurens Korevaar
10.30 uur: ds Bert Kuipers
19.00 uur: *Vesper.* Trinitatus, Voorganger ds Bernard van Verschuer

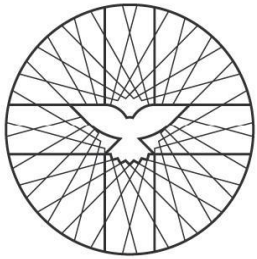

Laurenspastoraat

LAURENSKWARTIER

Maaskant Open Grenzen