Grote of Sint Laurenskerk Rotterdam

WITTE DONDERDAG

donderdag 14 april 2022
21.30 uur

bij Lezingen en Liturgie
Kleur: wit

Het Paastriduüm begint met de viering op Witte Donderdag. In de intrede wordt heel de viering van de drie dagen van Pasen samengevat, met o.a. Psalm 67 (een oogstpsalm) en de antifoon naar Galaten 6:14. Samengevoegd wordt de Psalm een loflied op de 'vruchten' van de kruisboom. Het Gloria dat de veertigdagentijd gezwegen heeft, klinkt nu weer luid. Ook dit geeft aan hoe in deze viering heel Pasen omvat wordt.

Vier elementen kenmerken de viering op Witte Donderdag: uittocht en bevrijding, dienstbaarheid, maaltijd, en verraad. Uittocht en bevrijding komen allereerst ter sprake in de lezing uit het boek Exodus. Maar ook in maaltijd die Jezus met zijn leerlingen heeft. Hij is in Jeruzalem om Pesach te vieren. Het brood dat Hij breekt en de wijn die Hij ronddeelt zijn onderdeel van het pesachmaal. Zo is ons Avondmaal onlosmakelijk verbonden met de weg van Israël en de God van bevrijding. De Evangelielezing voor Witte Donderdag, over de voetwassing, leert ons tot welke dienstbaarheid we geroepen worden. Aan het einde van de viering klinkt opnieuw het Evangelie, nu met woorden van afscheid en van dreigend verraad.

Het Paastriduüm is doorgaande liturgie. We verlaten de kerk in stilte. Morgen, Goede Vrijdag, komen we in dezelfde stilte terug.

orgelspel

verwelkoming

wij gaan staan

bemoediging In de Naam van de Vader
van de Zoon en van de heilige Geest
Amen.
Onze hulp in de Naam van de HEER,
die hemel en aarde gemaakt heeft

drempelgebed Wees hier aanwezig,
God van de machten, licht in ons midden,
wees onze Heiland, dat wij herleven.
Wees hier aanwezig,
dat wij herleven

introïtus **Psalm 67**
1. allen, 2. Koor, 3. Allen.

Antifoon 564a: koor

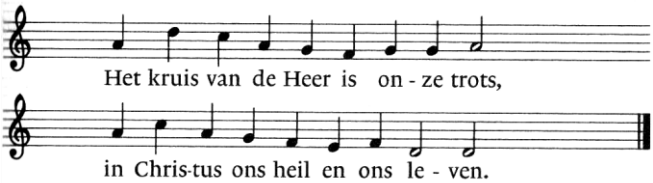

smeekgebed voor de nood van de wereld , besloten met
'zo bidden wij:'

kyrie & gloria **299d**

tijdens het Gloria worden de klokken geluid

groet De Heer zal bij U zijn
DE HEER ZAL U BEWAREN

gebed van de dag

Het is een vreugde, God,
op deze avond het paasmaal te vieren,
om voor elkaar te doen
wat uw Zoon ons heeft voorgedaan.
Open ons hart
voor uw bevrijdend Woord
om de weldaad te erkennen,
die Gij in onze handen legt:
Jezus Messias, vergeving van zonden,
Brood gebroken voor het geluk
Van alle mensen,
In deze goede dagen en heel ons leven.
Amen.

wij gaan zitten

DE HEILIGE SCHRIFT

Profeten **Jeremia 31:31-34**

Zo spreekt de Heer.
Wij danken God.

antwoordpsalm **Psalm 116**
1. allen, 2 koor, 3. allen

Epistel **1 Korintiërs 11:23-26**

Zo spreekt de Heer.
Wij danken God.

Evangelielezing **Johannes 13:1-15**

Zo spreekt de Heer.
Wij danken God.

acclamatie **339c**

uitleg en verkondiging

tijdens het volgende koorwerk wordt water uitgeschonken in een kom

koor If ye love Me, Thomas Tallis

If ye love me, keep my commandments,
and I will pray the Father:
and He shall give you another comforter.
That He may bide with you forever
E'en the sp'rit of truth, the sp'rit of truth.

DE MAALTIJD VAN DE HEER

voorbede na iedere intentie: .....

zo bidden wij: (LB 368 e)

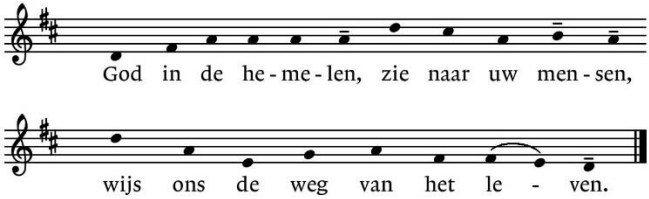

stil gebed

slotgebed

nodiging

gebed over de gaven

Heer, onze God,
wij brengen U dank in onze gaven,
in brood en wijn.
Maak ons deze avond
en in uw koninkrijk
tot deelgenoten van uw Zoon,
omwille van Hem
die zich ten einde toe
ten dienste gesteld heeft
van al uw mensen:
Christus, onze Heer.
Amen.

Tafelgebed

De Heer zij met u.
En met uw Geest.
Verheft uw harten.
Wij zijn met ons hart bij de Heer.
Brengen wij dank aan de Heer, onze God.
Hij is onze dankbaarheid waardig.

U komt onze dank toe….
……en roepen wij uit alle macht:

Sanctus en Benedictus : 404 d

Gezegend zijt Gij, God onze Vader….
…….tot mijn gedachtenis”

Als wij dan eten van dit brood
en drinken uit deze beker,
verkondigen wij de dood des Heren
totdat Hij komt.

……
Bidden wij tot God onze Vader
met de woorden die Jezus ons geleerd heeft:
ONZE VADER……

de klok in de vieringtoren wordt geluid

Agnus Dei **408 d**

vredegroet

De vrede van de Heer zij altijd met u.
en met uw Geest.
Wenst elkaar de vrede.

communie

u kunt bij het naar voren gaan uw gaven voor kerk en diaconie in het mandje doen.
U kunt uw collectebijdrage ook overmaken op
IBAN – NL29 INGB 0002 4012 18
t.n.v. Laurenspastoraat Rotterdam
s. v. p. vermelden ‘rondgang’.

Als u wilt doneren via de betaalapp Givt, kunt u gebruik maken van de QR-code onder aan deze bladzijde (collecte 1).

Tafelmuziek koor: Ubi Caritas, Ola Gjeilo

Ubi caritas en amor,
Ubi caritas Deus ibi est.

dankgebed

koor Miserere, Lotti (1e deel)

Miserere mei Deus
secundum magnam
misericordiam tuam
et secundum multitudinem
miserationum tuarum
dele iniquitatem meam.

wij gaan staan

de Avondmaalstafel wordt leeggeruimd

Evangelielezing Johannes 14: 15 - 31

schaalcollecte *bestemd voor de Voedselbank Crooswijk*
U kunt uw collectebijdrage ook overmaken op
t.n.v. Laurenspastoraat Rotterdam
IBAN – NL29 INGB 0002 4012 18
s. v. p. vermelden 'schaal'

Als u wilt doneren via de betaalapp Givt, kunt u gebruik maken van nevenstaande QR-code (collecte 2).

wij verlaten in stilte de kerk,
en komen morgen samen voor de diensten op Goede Vrijdag

in deze dienst:

Voorganger	ds. Harold Schorren, Laurenspastor
Ouderling	Raimond Fraanje
Diakenen	Coreline Schep, Peter van Wijk
Koor Octare	Erica Benard (sopraan)
	Francine Hoogerheijde (sopraan)
	Anke Breemer (alt)
	Helga Euwema (alt)
	Edward Hijzen (tenor)
	Ed Rosbergen (tenor)
	Bas Boender (bas)
Orgel	Rik Melissant
Ontvangst	Annemieke van der Kooij, Ank van der Spek
Bloemen	Anneke Bliek
Collecte	Herman Docters van Leeuwen, Arjo Overbeeke
Zilver-afwas	Adrie Beijlevelt, Peter van Wijk

Voor de dienst van Goede Vrijdag in de avond bestaat de gelegenheid om bloemen neer te leggen tijdens de zogenoemde kruishulde. Deze kunt u van thuis meenemen, liefst voorjaarsbloemen.

agenda:

Goede Vrijdag 15 april	19.30u.	Avondwake	vg. ds. Harold Schorren
Stille Zaterdag 16 april	12.30u. 22.30u.	Grafwake Paasnacht	vg. ds. Harold Schorren
Pasen 17 april	6.30u. 10.30u.	Dageraadsviering Schrift &Tafel Gezamenlijke viering	vg. ds. Harold Schorren en ds. Bernard van Verschuer
	19.00u.	Bachorgelvespers	vg. Arjo Overbeeke

Iedere vrijdag 12.30u. Gebed voor Vrede en Verzoening (Coventry Prayer)

LAURENSPASTORAAT ROTTERDAM

Laurenspastor	ds Harold Schorren (06 - 15 195 149)
secretariaat	Grotekerkplein 27, bezoekadres 101 3011 GC Rotterdam
bankrekening	NL29 INGB 0002 4012 18 t.n.v. Laurenspastoraat Rotterdam
e-mail:	scriba@laurenspastoraat.nl
website	www.kerkenindelaurens.nl

CITYPASTOR

e-mail:	contact@citypastor010.nl
website:	www.citypastor010.nl